2-Wege-Druckwaagen-Zwischenpl. NG 10 ((fest eingestellt) in T mit L-Bohrung)

DWMZ-10.-T/10-F-...

Motrac Hydraulik GmbH
Siemensring 87 - D-47877 Willich
fon +49-(0)2154-8162.0 - fax +49-(0)2154-8162.499
e-mail info.miw@motracindustries.com
internet www.motracindustries.com

IZ-730-400-00

(Änderungen vorbehalten)

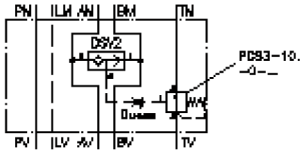

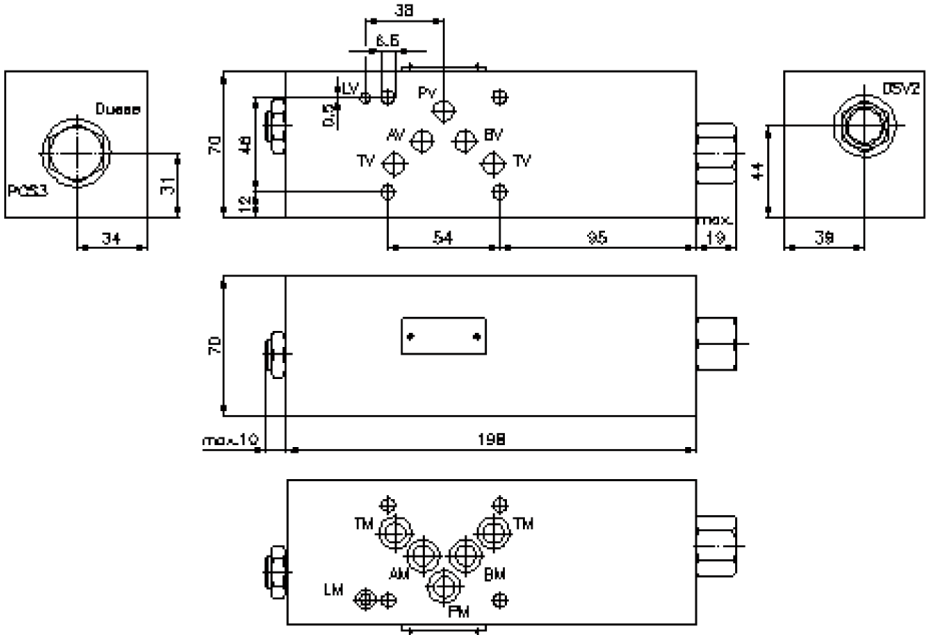

2-Wege-Druckwaagen-Zwischenpl. NG 10 ((fest eingestellt) in T mit L-Bohrung)

DWMZ-10.-T/10-F-...

Motrac Hydraulik GmbH
Siemensring 87 - D-47877 Willich
fon +49-(0)2154-8162.0 - fax +49-(0)2154-8162.499
e-mail info.miw@motracindustries.com
internet www.motracindustries.com

IZ-730-400-00
(Änderungen vorbehalten)

Bestell-Beispiel:

DWMZ	- 10A	- T	/ 10	- F	- 080
A	B	C	D	E	F

Typen-Schlüssel:

A **Geräteausführung**
Druckwaage
mit Lochbild DIN 24340 Form A
Zwischenplattenbauweise

B **Baugrösse und Werkstoff**
10A = Alu (F37)
10S = Stahl (9SMnPb28K bzw. GGG-40)

C **Ausführungsfunktion**
T = in T wirkend

D **Druckwaage**
10 = PCS3-10.-0-..

E **Einstellart**
F = fest eingestellt

F **Druckstufen (PCS3)**
040 = 2,8 bar
080 = 5,5 bar
160 = 11,0 bar

Technische Daten:

Hinweis:	Die im Symbol angedeutete Düse kann je nach Bedarf eingesetzt werden. Die entsprechende Bohrung (Anschluss 1 vom PCS3) ist mit Gewinde M 6 versehen.
Nenndruck:	210 bar (A) 350 bar (S)
Nennstrom:	40 l/min
Gewicht:	2,2 / 4,6 kg (A/S)
Wechsel-Rückschlagventil:	DSV2-08.-B-0 siehe Massblatt-Nr.: MC-320-081-00
2-Wege-Druckwaage-Ventil:	PCS3-10.-0-.. siehe Massblatt-Nr.: MF-610-100-00
Lieferumfang:	5 St. O-Ring 12,42 x 1,78 1 St. O-Ring 6,07 x 1,78