Wechsel-Rückschlag-Ventil NG 10 ((Zwischenplatte) v. A+B intern n. P)

WRVDZ-10.-...

Motrac Hydraulik GmbH
Siemensring 87 - D-47877 Willich
fon +49-(0)2154-8162.0 - fax +49-(0)2154-8162.499
e-mail info.miw@motracindustries.com
internet www.motracindustries.com

IZ-180-400-00

(Änderungen vorbehalten)

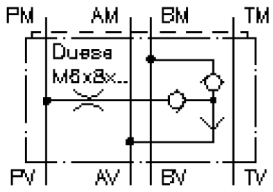

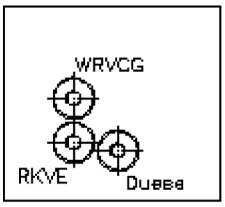

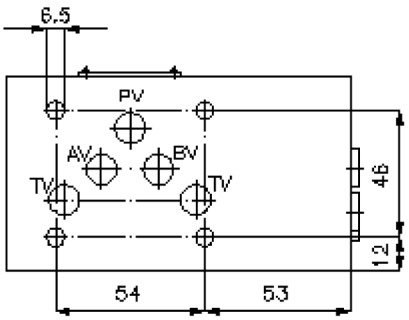

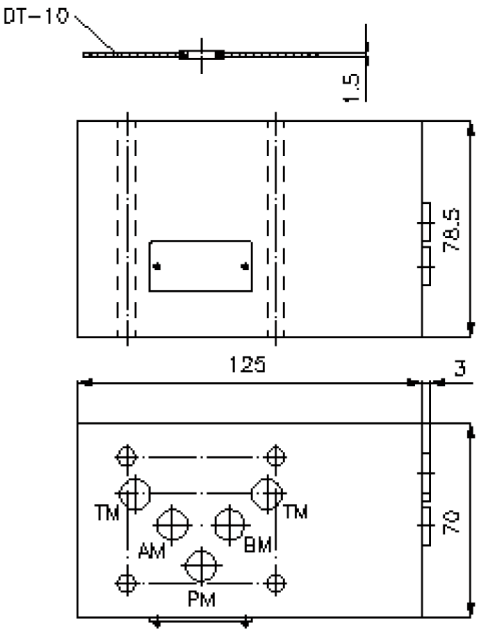

Wechsel-Rückschlag-Ventil NG 10 ((Zwischenplatte) v. A+B intern n. P)

WRVDZ-10.-...

Motrac Hydraulik GmbH
Siemensring 87 - D-47877 Willich
fon +49-(0)2154-8162.0 - fax +49-(0)2154-8162.499
e-mail info.miw@motracindustries.com
internet www.motracindustries.com

IZ-180-400-00
(Änderungen vorbehalten)

Bestell-Beispiel:

WRVDZ - 10A - 0.6
A B C

Typen-Schlüssel:

A **Geräteausführung**
Wechsel-Rückschlag-Ventil
mit Lochbild DIN 24340 Form A
Zwischenplattenbauweise

B **Baugrösse und Werkstoff**
10A = Alu (F37)
10S = Stahl (9SMnPb28K bzw. GGG-40)

C **Düsendurchmesser**
0,4 - 2,0 mm

Technische Daten:

Nenndruck:	250 bar (A) 350 bar (S)
Gewicht:	1,9 / 5,4 kg (A/S)
Wechsel-Rückschlagventil:	WRVCG-04 siehe Massblatt-Nr.: IC-310-000-00
Einbau-Rückschlagventil:	RKVE-04 siehe Massblatt-Nr.: IC-160-000-00
Zum Lieferumfang gehören:	DT-10 = Dichtungsträger mit einvulkanisiertem O-Ring (Viton FPM)