Basis-Reihenverkettungsblock NG 16
(Anschlüsse P u. T unten und hinten)

MBS-16.-B01/B..

Motrac Hydraulik GmbH
Siemensring 87 - D-47877 Willich
fon +49-(0)2154-8162.0 - fax +49-(0)2154-8162.499
e-mail info.mhw@motrac-hydraulics.com
internet www.motrac-hydraulics.com

IM-605-100-00

(Änderungen vorbehalten)

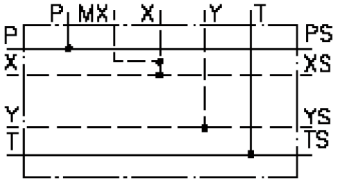

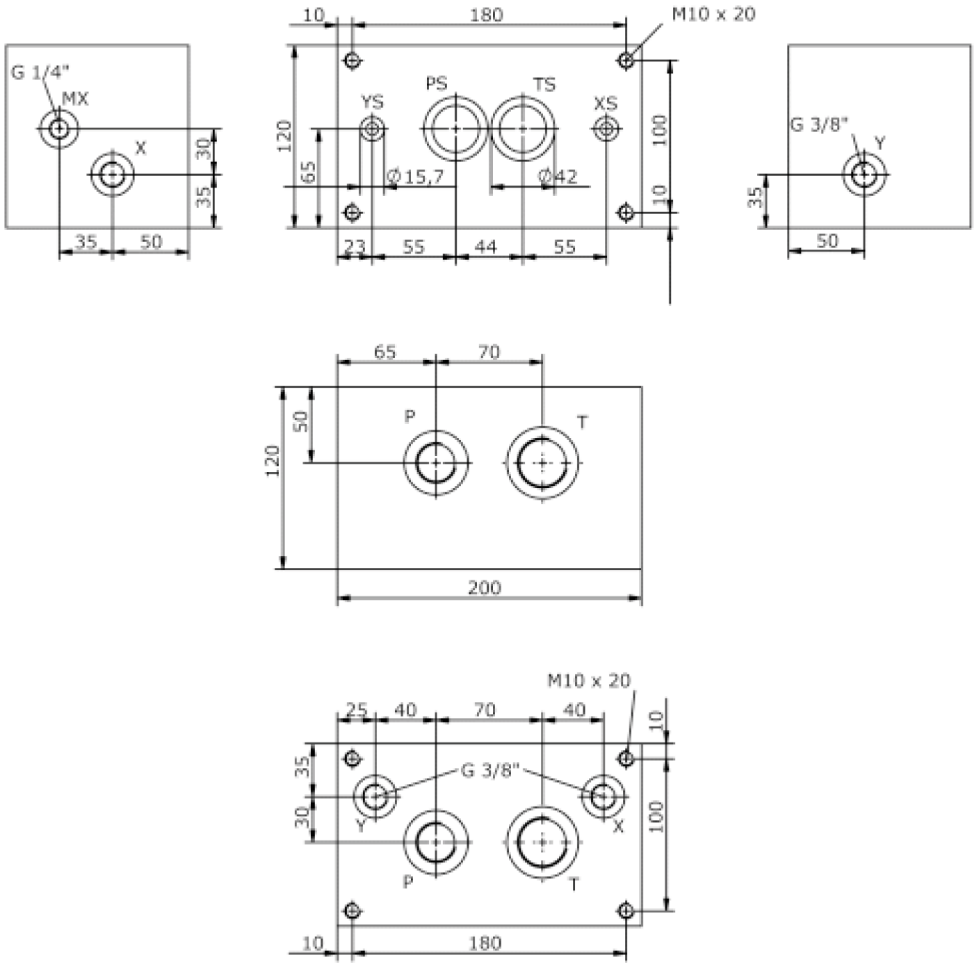

Basis-Reihenverkettungsblock NG 16 (Anschlüsse P u. T unten und hinten)

MBS-16.-B01/B..

Motrac Hydraulik GmbH
Siemensring 87 - D-47877 Willich
fon +49-(0)2154-8162.0 - fax +49-(0)2154-8162.499
e-mail info.mhw@motrac-hydraulics.com
internet www.motrac-hydraulics.com

IM-605-100-00
(Änderungen vorbehalten)

Bestell-Beispiel:

MBS - 16A - B01 / B08

A B C D

Typen-Schlüssel:

A **Geräteausführung**
IMAV-Verkettungssystem

B **Baugrösse und Werkstoff**
16A = Alu (F37)
16S = Stahl (9SMnPb28K bzw. GGG-40)

C **Basisblock**
Basisblock

D **Gewindeanschlüsse P und T**
B06 = P: G 3/4" und T: G 1"
B08 = P: G 1" und T: G 1 1/4"
B10 = P: G 1 1/4" und T: G 1 1/2"

Technische Daten:

Nenndruck:	210 bar (A) 350 bar (S)
Gewicht:	7,5 / 15,5 kg (A/S)
Zum Lieferumfang gehören:	Zum Lieferumfang gehören 2 St. O-Ring 12,42 x 1,78 2 St. O-Ring 36,09 x 3,53